

[PRESSEMITTEILUNG KURZ]

Am Puls der Zeit: Kunstmeile Trostberg '25

Die Kunstmeile Trostberg verbindet. Schafft Dialog. Ebnet Grenzen.

Im Fokus dieser alle zwei Jahre stattfindenden Ausstellung: Die bildende Kunst im südlichen Oberbayern. Und Trostberg, die Stadt an der Alz, verwandelt sich dafür drei Wochen lang in eine Galerie. Mehr als 200 Werke von 100 Kunstschaaffenden werden innerhalb der Mauern des Kulturzentrums Postsaal, des Atriums am Stadtmuseum und des Stadtkinos zu sehen sein. Aber auch außerhalb dieser Mauern ist die Kunst präsent: Im Stil einer großen Open Air-Ausstellung finden sich über das Stadtgebiet verteilt imposante, teils großformatige Werke aus Stahl, Holz und Stein. Ob kleine Nischen oder große Flächen, ob vor den einzigartigen historischen Häuserzeilen der Altstadt oder im Angesicht von Industriegebäuden: Die Kunst erobert den öffentlichen Raum, und mit ihr die Menschen, die ihrem Pfad durch Trostberg folgen. Besonders in der historischen Altstadt bilden die Häuser mit ihren farbenfrohen Fassaden im typischen Inn-Salzach-Baustil eine einzigartige Kulisse für die originellen Skulpturen. Mit den bereits bestehenden Denkmälern, Fresken und Brunnen aus der Vergangenheit, die in Trostberg reichlich vorhanden sind, gehen die modernen Kunstwerke eine reizvolle Verbindung ein.

Drei Wochen lang wird Trostberg zum pulsierenden Kunstschauplatz. Ein Forum für die Künstlerinnen und Künstler der Region, für etablierte Kunstschaaffende ebenso wie für Newcomer. Die Kunstmeile Trostberg zeigt zeitgenössische Kunst der Region in all ihrer Dynamik und Vielseitigkeit – mit Strahlkraft weit über die Region hinaus.

Der Eintritt ist frei.

//

[PRESSEMITTEILUNG LANG]

Am Puls der Zeit: Kunstmeile Trostberg '25

Die weithin bekannte Kunstschau geht in ihre elfte Runde

Alle zwei Jahre wieder: Die elfte Kunstmeile Trostberg steht bevor. Vom 16.05. bis 04.06. werden mehr als 80 Künstlerinnen und Künstler dort ihre Werke ausstellen und die Stadt in eine Galerie verwandeln. In Postsaal, Atrium am Stadtmuseum und Foyer 2 des Stadtkinos sowie draußen im gesamten Stadtgebiet sind mehr als 200 Werke der bildenden Kunst zu sehen. Der Eintritt ist frei.

Die Kunstmeile verbindet. Schafft Dialog. Ebnet Grenzen.

Im Fokus dieser alle zwei Jahre stattfindenden Ausstellung: Die Kunst im südlichen Oberbayern. Und Trostberg, die Stadt an der Alz, verwandelt sich für drei Wochen in eine Galerie. Dieses Motto, das der Künstlerische Leiter Werner Pink gemeinsam mit dem damaligen Kulturreferenten Dr. Rainer Lihotzky entwickelt hat und das die Kunstmeile seit ihrer Premiere vor 20 Jahren prägt, ist auch heute noch uneingeschränkt gültig. Die Kunst soll ohne Zugangsbeschränkungen erlebt werden – deshalb sind alle Kunstorte auch diesmal wieder kostenlos zugänglich.

Mehr als 200 Werke von mehr als 80 Kunstschaaffenden werden innerhalb der Mauern des Kulturzentrums Postsaal, des Atriums am Stadtmuseum und des Stadtkinos zu sehen sein. Aber auch außerhalb dieser Mauern ist die Kunst präsent: Im Stil einer großen Open Air-Ausstellung finden sich über das gesamte historische Stadtgebiet verteilt imposante, teils großformatige Werke aus Stahl, Holz und Stein.

Ob kleine Nischen oder große Flächen, ob vor den einzigartigen historischen Häuserzeilen der Altstadt oder im Angesicht von Industriegebäuden: Die Kunst erobert den öffentlichen Raum, und mit ihr die Menschen, die ihrem Pfad durch Trostberg folgen. Besonders in der historischen Altstadt bilden die Häuser mit ihren farbenfrohen Fassaden im typischen Inn-Salzach-Baustil eine einzigartige Kulisse für die originellen Skulpturen. Mit den bereits bestehenden Denkmälern, Fresken und Brunnen aus der Vergangenheit, die in Trostberg reichlich vorhanden sind, gehen die modernen Kunstwerke eine reizvolle Verbindung ein.

Gelebte gute Nachbarschaft: Die Kunstmeile überwindet (Länder-)Grenzen

Kunst und Kultur eignen sich besonders, Grenzen zwischen Menschen, Ländern und Institutionen abzubauen. Die Kunstmeile widmet diesem Anliegen eine unverändert hohe Aufmerksamkeit. So sind die Bilder der in Trostberg wohnenden Geflüchteten, die an der Brückenschule unterrichtet werden, wichtiger Teil der Ausstellung.

Die beteiligten Kunstschaaffenden kommen aus allen Teilen Bayerns, einige aus anderen Bundesländern und aus dem Ausland. Einen besonderen Stellenwert aber nimmt Österreich ein: Ein Viertel der KünstlerInnen kommt aus dem Nachbarland, aus Oberösterreich, dem Salzburger Land, Tirol und Wien.

KUNSTMEILE Trostberg'25

Besonders wertvoll wird auch für die kommende Kunstmeile wieder die Zusammenarbeit mit der Holzschnitzschule Berchtesgaden und, auf der anderen Seite der Grenze, der Bildhauerschule Hallein sein. Deren beste Schülerinnen und Schüler der Abschlussklassen stellen ihre beeindruckenden Holzskulpturen gemeinsam im historischen Quergewölbe des Postsaals aus und schaffen so einen faszinierenden Mikro-Kosmos innerhalb der Kunstmeile.

Die gute Zusammenarbeit mit Österreich wurde und wird durch die rege Unterstützung von EuRegio Salzburg–Berchtesgadener Land–Traunstein sowie InterReg Bayern-Tirol möglich gemacht.

Kunstforum für die Jugend

Die Kunstmeile versteht sich nicht als exklusiver Raum für etablierte Profi-Künstlerinnen und -Künstler, sondern als ein offenes Forum, bei dem die Einbindung der Jugend eine große Rolle spielt. Die Trostberger Schulen mit der Brückenschule für Migranten haben sich deshalb auch in diesem Jahr wieder zusammengeschlossen, um unter dem Motto „augenBLICK“ eine ebenso moderne wie fesselnde Ausstellung im kunstfreundlichen Foyer 2 des Stadtkinos auf die Beine zu stellen.

Zu sehen gibt es Bilder an den Wänden, Skulpturen auf Sockeln und – mittig im Raum – große Guckkästen, in denen die Besucher fantasievolle, durch Beamer projizierte Kunstwelten erleben können. Das Spiel mit Illusion und visuellen Impressionen setzt sich fort in bewegten Bildern, die auf die Wand projiziert werden. Ein Kino im Kino. Einmal mehr erweisen sich die Schülerinnen und Schüler als technisch up-to-date und künstlerisch hoch originell. Mit dem Betreten des Foyer 2 taucht der Gast ein in eine fantastische Kunstwelt, in der reale und virtuelle Wahrnehmung miteinander verschmelzen.

Kunst anschauen und kaufen

Auf der Kunstmeile begegnen sich Künstler, Kunstliebhaber, Kunstinteressierte, aber auch Galeristen und Kunstkäufer. Die Ausstellung wird deshalb auch besucht, um Werke zu erwerben – sei es für die eigenen vier Wände, die Galerie oder das Firmenbüro.

Die Kunstmeile – Kunstschauplatz mit Strahlkraft

Trostberg wird drei Wochen lang zum pulsierenden Kunstschauplatz mit einem bunten Rahmenprogramm aus Musik und Film. Ein Forum für die Künstlerinnen und Künstler der Region, für professionelle Arrivierte wie experimentierfreudige Newcomer gleichermaßen. Die Kunstmeile Trostberg zeigt zeitgenössische Kunst der Region in all ihrer Dynamik und Vielseitigkeit – mit Strahlkraft weit über die Region hinaus.

//

Was, Wann, Wo?

Vernissage

Do, 15.05.2025, 18 Uhr

Postsaal Trostberg

Die Vernissage ist öffentlich – keine Einladung/Anmeldung erforderlich.

Ausstellung

Fr, 16.05. bis Mi, 04.06.2025

Öffnungszeiten

Postsaal, Atrium, Foyer2 im Stadtkino: Mo – Fr, 15 – 18 Uhr | Sa, So, Feiertage: 10 – 18 Uhr

Finissage

Mi, 04.06.2025, 18 Uhr

Atrium am Stadtmuseum (Schedling 7, 83308 Trostberg)

Die Finissage ist öffentlich – keine Einladung/Anmeldung erforderlich.

Öffentliche Führungen

Freitag, 16. Mai 2025, 17 Uhr

Freitag, 23. Mai 2025, 17 Uhr

Freitag, 30. Mai 2025, 17 Uhr

Treffpunkt: am Brunnen vor dem Postsaal-Eingang (Marktmülleranger 1, 83308 Trostberg)

Der Eintritt ist frei.

Weitere Führungen für Gruppen können auf Wunsch vereinbart werden.

Homepage & Social Media

<https://www.kunstmeile-trostberg.de>

<https://www.facebook.com/KunstmeileTrostberg/>

<https://www.instagram.com/kunstmeile.trostberg/>

Kontakt

Arbeitsbereich Kultur der Stadt Trostberg

Hauptstraße 24, 83308 Trostberg, Tel.: 08621 / 801-139 oder -162, E-Mail: kultur@trostberg.de

//

Die Route

-- Verlauf der Kunstmeile (ca. 2,2 km)

A Atrium am Stadtmuseum

P Postsaal

S Foyer2 im Stadtkino

Postsaal (P) – Hauptstraße – Atrium am Stadtmuseum (A) – Schedling – Schulstraße –
Parkplatz/Tiefgarage – Alzbrücke (B 299) – Heinrich-Braun-Straße – Foyer2 im Stadtkino (S) –
Wanderweg an der Alz – nach der Brücke rechts – Mehrgenerationenplatz – Pfarrhofschleuse –
über die B 299 – Postsaal (P)



KÜNSTLERVERZEICHNIS nach Verbreitungsgebieten der Tageszeitungen

Landkreis Traunstein

Amler, Peter	Trostberg
Angerer d. J., Walter	Siegsdorf
Böddecker, Mia	Ruhpolding
Bunk, Helga	Trostberg
Cappel, Jutta	Trostberg
Czaloun, Ernst	Trostberg
Freitag, Hanna	Trostberg
Höchstetter, Alexander	Chieming
Hötzendorfer, Christine	Waging
Huber, Brigitte	Trostberg
Hübner, Wolfgang	Waging
Janzarik, Daniel	Trauntein
Leimer, Sonny	Stein a. d. Traun
Limberger, Alexandra	Trostberg
Lorenz, Andreas	Traunreut
Marks, Helga	Truchtlaching
Mayer-Angerer, Agnes	Bergen
Mayerhanser, Georg	Schnaitsee
Menzel, Silvia	Tittmoning
Pabst-Lesem, Margit	Truchtlaching
Pink, Werner	Trostberg
Reubel, Gudrun	Fridolfing
Rothe, Martina	Trostberg
Rothe, Ulrich	Surberg
Rotter, Stefan	Chieming
Rudholzner, Christine	Trostberg
Scholl, Agelinde	Tittmoning
von Siemens, Susanne	Tittmoning
Sollinger, Helmut	Altenmarkt
Stein, Monika	Oberwössen
Stöger, Marian Yanis	Fridolfing
Stuhldreiter, Verena	Traunstein
Sünderhauf, Ulla	Trostberg
Traunthaler, Anna	Schnaitsee
Vogel, Matthias	Trostberg
Wallner, Stefan	Trostberg
Wallner, Tom	Kirchanschöring
Wiegand, Ekkehard	Palling

Landkreis Altötting

Birner, Erich	Kirchweidach
Bless, Gitta	Garching an der Alz
Böhm, Hermann	Burghausen
Brendtner, Erni	Burghausen
Friedlmeier, Beate	Kirchweidach
Hofschaller, Charlie	Burgkirchen an der Alz
Jungblut, Isa	Reischach
Plank, Johann	Garching an der Alz
Sorgner, Gernot	Kastl

Landkreis Berchtesgadener Land

Birkel, Stefan	Bad Reichenhall
Gottschalk, Renata	Laufen
Hien, Alto	Perach
Riedner, Martina	Laufen
Sebold, Rochus	Berchtesgaden

Landkreis Mühldorf am Inn

von Clarmann, Silke	Erharting
Findeiß, Helmut	Mühldorf am Inn
Franz, Lisa	Kraiburg am Inn
Löw, Christine	Zangberg
Schranner, Bettina	Niederbergkirchen
Schwenk, Peter	Maitenbeth
Stenglin, Christel	Maitenbeth

Landkreis / Stadt München

Schmid, Franziska	München
Küchle, Bernhard	Ismaning

Landkreis Landshut

Lobenz, Martin	Ergoldsbach
----------------	-------------

Landkreis Rosenheim

Biere, Christa	Prien a. Chiemsee
Bock-Köhler, Christa	Prien a. Chiemsee
Bruckner, Marco	Pittenhart
Heiss, Hermann	Pittenhart
Krebs, Leonhard	Edling
Reichert, Willy	Wasserburg
Sagmeister, Hans	Samerberg
Schneider, Mathias	Amerang
Weinmann, Karin	Wasserburg a. Inn
Zimmer, Wilhelm	Wasserburg

Landkreis Augsburg

Limmer, Katharina	Augsburg
-------------------	----------

Landkreis Cham

Gerl, Sonja	Wald
-------------	------

Landkreis Pfaffenhofen

Hollweck, Hermann	Reichertshofen
-------------------	----------------

Landkreis Passau

Zeitler, Christian	Passau
--------------------	--------

Hessen

Ēto, Ēlena	Hanau
Kögel, Robert	Dreieich

A – Salzburger Land

Ebster, Patrick	Dorfgastein
Esterbauer, Stefan	Hochburg-Ach
Fremuth, Reinhard	Hennndorf am Wallersee
Hawlik, Guenther	Aspach
Igler, Felix	Salzburg
Klaushofer, Matthias	Fuschl am See
Mörth, Katharina	Ach
Moser, Moritz	Hallein
Neßling, Sabine	St. Pantaleon
Perseis, Christine	Mondsee
Pott-Schlager, Christiane	Lamprechtshausen
Schönswetter, Gundi	St. Georgen
Schreder, Felicitas	Salzburg
Schreder, Gerhard	Salzburg
Štrukelj, Arijel	Ach
Wähner, Siegfried	Moosdorf
Zieser, Rauthgundis	Salzburg

A – Oberösterreich

Heis, Hans	Nattersbach
Herkner, Harald	Lohnsburg
Pfeiffer, Simon	Wilhering
Sagmeister, Andreas	Raab
Selinger, Anita	Raab
Weber, Bibiana	Pichl b. Wels

A – Tirol

Rendl, Andreas	Reith im Alpbachtal
----------------	---------------------

A – Wien

Laven, Rolf	Wien
-------------	------

I – Italien

Sanchini, Elena	IT - Trieste
-----------------	--------------

NL – Niederlande

Kirst, Sophia	GP Sittard
---------------	------------



Stefan Esterbauer



Elena Ēto



Sonja Gerl



Alex Höchstetter



Felix Iglar



Daniel Janzarik



Rolf Laven



Martin Lobenz

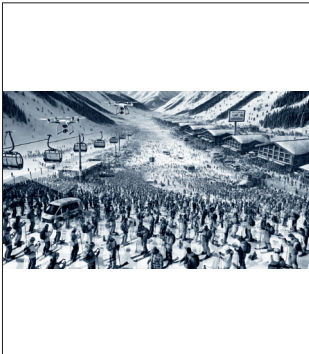

Agnes Mayer-Angerer



Werner Pink



Christiane Pott-Schlagler



Hans Sagmeister



Franziska Schmid



Agelinde Scholl



Susanne von Siemens

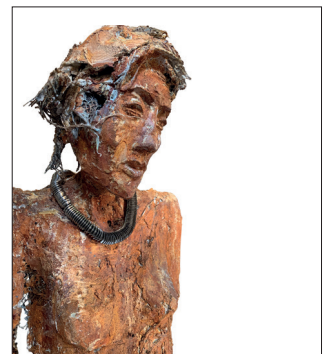

Monika Stein



Verena Stuhldreiter

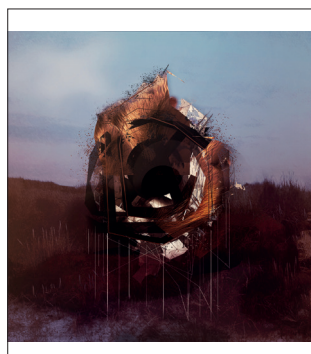

Stefan Wallner

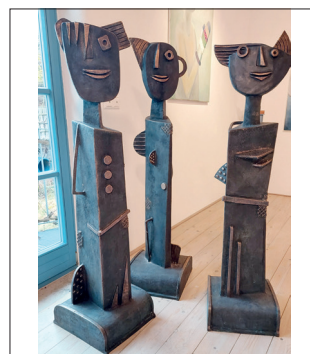

Ekkehard Wiegand



Wilhelm Zimmer

KUNSTMEILE Trostberg'25

Download von Pressematerial
www.kunstmeile-trostberg.de

Ansprechpartner:
Arbeitsbereich Kultur der Stadt Trostberg
Hauptstraße 24
83308 Trostberg
Tel. 0 86 21/8 01-1 62 oder 0 86 21/8 01-1 39
E-Mail: kultur@trostberg.de

KUNSTMEILE Trostberg'25

